Prezentacje Time4BUS Platform

System Time4BUS krótko

Prezentacja_mailing_1_Time4BUS

System Time4BUS katalog

folder_t4bplatform_2025_14.pdf

System Time4BUS Produkty

PrezentacjaProduktyTime4BUS

System Time4BUS Integracja

PrezentacjaISystemIntegracjaTime4BUS

System autonomiczny zliczania pasażerów

PrezentacjaAZP-ZliczaniePasazerowTime4BUS
presentationAZP-AutonomousPassengerCountingSystem.pdf

Aplikacja na telefon Time4BUS

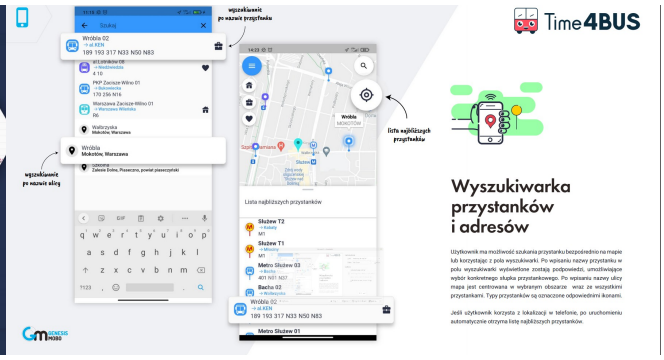

PrezentacjaTime4BUS

System monitoringu wizyjnego

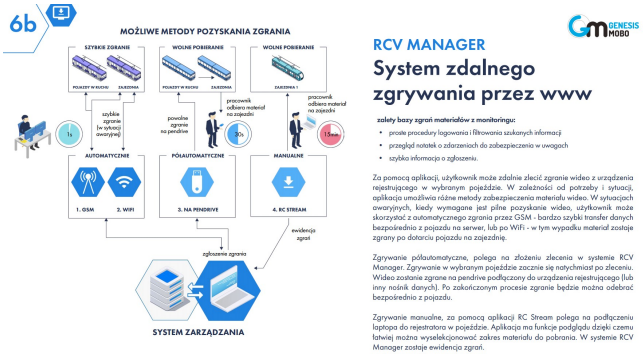

PrezentacjaMonitoringTime4BUS
PresentationMonitoringTime4BUS

System rozkładów jazdy

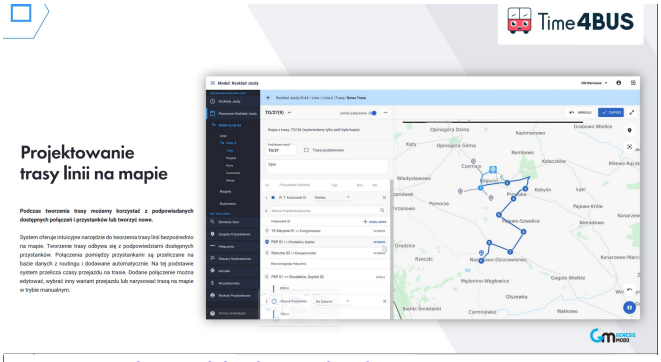

PrezentacjaRozkładyJazdyTime4BUS

System zarządzania infrastrukturą przystankową

PrezentacjaZTM_ZarzadzanieIfrastrukturaTime4BUS

System telemetrii i diagnostyki

PrezentacjaTelemetriaTime4BUS
PresentationTelemetryTime4BUS

System kontroli trzeźwości

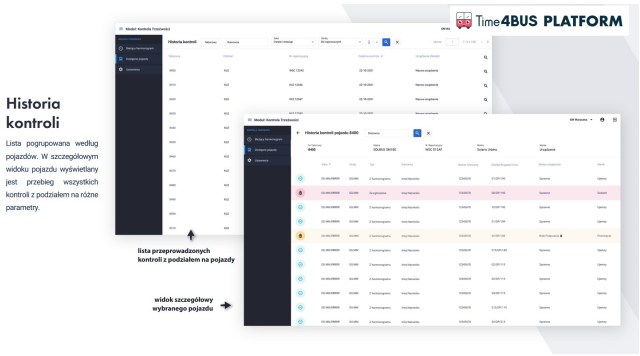

PrezentacjaKontrolaTrzezwosciTime4BUS

Aplikacja Time4BUS Driver

PrezentacjaTime4BusDriver

Aplikacja zarządzania flotą pojazdów elektrycznych

Zarzadzanie elektryczną flotą ElectricbusFleetManagementTime4BUS

Time4BUS Media stan na wrzesień 2026

notatki o generowaniu

data	Informacja
25.09.2026	Informacja przypominająca o aplikacji mobilnej Time4BUS w komunikacji gminy Aleksandrów Łódzki - YouTube Telewizja Aleksandrów Łódzki
25.09.2026	Informacja o wdrożeniu systemu i aplikacji mobilnej Time4BUS dla pasażera w Zgierzu - YouTube Telewizja Centrum
25.09.2026	Informacja o wdrożeniu systemu i aplikacji mobilnej Time4BUS dla pasażera w Zgierzu - Portal transinfo.pl + FB
24.09.2026	Informacja o wdrożeniu systemu i aplikacji mobilnej Time4BUS dla pasażera w Zgierzu - Portal rynekinfrastruktury.pl + FB
23.09.2026	Prezentacja firmy i zaproszenie na Targi TRANSEXPO 2026 r. - Facebook Targi Kielce
23.09.2026	Informacja o wdrożeniu systemu i aplikacji mobilnej Time4BUS dla pasażera w Zgierzu - Facebook Telewizja Centrum

data	Informacja
23.09.2026	Informacja o wdrożeniu systemu i aplikacji mobilnej Time4BUS dla pasażera w Zgierzu - Portal tuzgierz.pl
23.09.2026	Informacja o wdrożeniu systemu i aplikacji mobilnej Time4BUS dla pasażera w Zgierzu - Facebook UM Zgierz
23.09.2026	Informacja o wdrożeniu systemu i aplikacji mobilnej Time4BUS dla pasażera w Zgierzu - Portal reporter-ntr.pl
23.09.2026	Informacja o wdrożeniu systemu i aplikacji mobilnej Time4BUS dla pasażera w Zgierzu - Portal zgierz.naszemiasto.pl
22.09.2026	Informacja przypominająca o aplikacji mobilnej Time4BUS w komunikacji gminy Aleksandrów Łódzki - Facebook Telewizja Aleksandrów Łódzki
22.09.2026	Informacja o wdrożeniu systemu i aplikacji mobilnej Time4BUS dla pasażera w Zgierzu - Portal mojzgierz.pl
22.09.2026	Informacja o wdrożeniu systemu i aplikacji mobilnej Time4BUS dla pasażera w Zgierzu - Facebook Prezydenta Miasta Zgierza
22.09.2026	Informacja o wdrożeniu systemu i aplikacji mobilnej Time4BUS dla pasażera w Zgierzu - Facebook Komunikacja w Zgierzu i okolicach
22.09.2026	Informacja o wdrożeniu aplikacji mobilnej Time4BUS w Gminie Kolno - Strona UG Kolno + FB
21.09.2026	Informacja o wdrożeniu systemu i aplikacji mobilnej Time4BUS dla pasażera w Zgierzu - Strona UM Zgierz
17.09.2026	Informacja o wdrożeniu aplikacji mobilnej Time4BUS w Gminie Tczew (GTBUS) - Portal tetka.pl - materiał w wydaniu wiadomości
14.09.2026	Informacja o wdrożeniu aplikacji mobilnej Time4BUS w Gminie Tczew (GTBUS) - Portal radiotczew.pl - rozmowa + FB
11.09.2026	Informacja o wdrożeniu aplikacji mobilnej Time4BUS w Gminie Tczew (GTBUS) - Portal zawszepomorze.pl
09.09.2026	Informacja przypominająca o aplikacji mobilnej Time4BUS - Facebook Centrokom
07.09.2026	Informacja przypominająca o aplikacji mobilnej Time4BUS - Strona Powiatu Ostródzkiego + FB
07.09.2026	Informacja o wdrożeniu aplikacji mobilnej Time4BUS w Gminie Tczew (GTBUS) - Facebook Kociewski.pl
07.09.2026	Informacja o wdrożeniu aplikacji mobilnej Time4BUS w Gminie Tczew (GTBUS) - Portal radiotczew.pl
05.09.2026	Informacja przypominająca o aplikacji mobilnej Time4BUS - Strona Powiatu Grudziądzkiego + FB
05.09.2026	Informacja o wdrożeniu aplikacji mobilnej Time4BUS w Gminie Tczew (GTBUS) - Facebook UG Tczew
04.09.2026	Informacja przypominająca o aplikacji mobilnej Time4BUS - Portal olsztyninfo.pl
04.09.2026	Informacja o wdrożeniu aplikacji mobilnej Time4BUS w Gminie Tczew (GTBUS) - Strona UG Tczew
02.09.2026	Informacja o wdrożeniu aplikacji mobilnej Time4BUS w komunikacji miejskiej w Bytowie - Portal weekendfm.pl
02.09.2026	Informacja o wdrożeniu aplikacji mobilnej Time4BUS w komunikacji miejskiej w Bytowie - Portal transinfo.pl + FB
01.09.2026	Informacja przypominająca o aplikacji mobilnej Time4BUS - Strona UG Jeziorany + FB

data	Informacja
01.09.2026	Informacja przypominająca o aplikacji mobilnej Time4BUS - Strona UG Ruciane-Nida + FB
01.09.2026	Informacja o wdrożeniu aplikacji mobilnej Time4BUS w komunikacji miejskiej w Bytowie - Portal ibytow.pl + FB
01.09.2026	Informacja o wdrożeniu aplikacji mobilnej Time4BUS w komunikacji miejskiej w Bytowie - Portal otobytow.pl
31.08.2026	Informacja o wdrożeniu aplikacji mobilnej Time4BUS w komunikacji miejskiej w Bytowie - Portal bytowinfo.pl
31.08.2026	Informacja o wdrożeniu aplikacji mobilnej Time4BUS w komunikacji miejskiej w Bytowie - Strona UM Bytów BYTÓW KOMUNIKACJA MIEJSKA
31.08.2026	Informacja o wdrożeniu aplikacji mobilnej Time4BUS w komunikacji miejskiej w Bytowie - Facebook UM Bytów
13.08.2026	Informacja o wdrożeniu aplikacji mobilnej Time4BUS komunikacji gminnej Czosnowa - Portal wirtualnynowydwor.pl
10.08.2026	Informacja o wdrożeniu aplikacji mobilnej Time4BUS komunikacji gminnej Czosnowa - Strona UG Czosnów + FB
21.07.2026	Informacja o wdrożeniu aplikacji mobilnej Time4BUS w Powiecie Nowodworskim - Portal nowodworski.info + FB
21.07.2026	Informacja o wdrożeniu aplikacji mobilnej Time4BUS w Powiecie Nowodworskim - Portal kuriernowodworski.pl
21.07.2026	Informacja o planowanym wdrożeniu aplikacji mobilnej Time4BUS w Gminie Czosnów - Portal FB Gazeta Czosnowska
20.07.2026	Informacja o planowanym wdrożeniu aplikacji mobilnej Time4BUS w Gminie Czosnów - Strona UG Czosnów + FB
19.07.2026	Wzmianka o elektrycznym Solarisie oraz uruchomieniu aplikacji mobilnej Time4BUS w komunikacji miejskiej w Śremie - Portal transinfo.pl + FB
19.07.2026	Informacja o wdrożeniu aplikacji mobilnej Time4BUS w Powiecie Nowodworskim - Portal ciechanow.cozadzien.pl
17.07.2026	Informacja o wdrożeniu aplikacji mobilnej Time4BUS w Powiecie Nowodworskim - Portal newsynowodworskie.pl
17.07.2026	Informacja o wdrożeniu aplikacji mobilnej Time4BUS w Powiecie Nowodworskim - Portal wirtualnynowydwor.pl
17.07.2026	Informacja o wdrożeniu aplikacji mobilnej Time4BUS w Powiecie Nowodworskim - Portal gazetanowodworska.pl
17.07.2026	Informacja o wdrożeniu aplikacji mobilnej Time4BUS w Powiecie Nowodworskim - Strona Starostwa Powiatowego w Mławie
13.07.2026	Wzmianka o uruchomieniu aplikacji mobilnej Time4BUS w komunikacji miejskiej w Śremie - Portal portalsremski.pl
13.07.2026	Wzmianka o uruchomieniu aplikacji mobilnej Time4BUS w komunikacji miejskiej w Śremie - Facebook Śremski Wywiad
13.07.2026	Wzmianka o uruchomieniu aplikacji mobilnej Time4BUS w komunikacji miejskiej w Śremie - Portal sremon.pl ON
13.07.2026	Wzmianka o uruchomieniu aplikacji mobilnej Time4BUS w komunikacji miejskiej w Śremie - Facebook UM Śrem
13.07.2026	Podsumowanie udziału w IV Sochaczewskim Zlocie Klasyków - Strona zkm.sochaczew.pl

data	Informacja
01.07.2026	Wzmianka o aplikacji mobilnej Time4BUS - wydłużenie trasy linii nr 1 - Portal glosmlawy.pl
01.07.2026	Informacja przypominająca o aplikacji mobilnej Time4BUS - wydłużenie trasy linii nr 1 - Portal naszamlawa.pl
01.07.2026	Informacja przypominająca o aplikacji mobilnej Time4BUS - wydłużenie trasy linii nr 1 - Strona MPDM Mława
01.07.2026	Informacja przypominająca o aplikacji mobilnej Time4BUS - wydłużenie trasy linii nr 1 - Facebook UM Mława
01.07.2026	Informacja przypominająca o aplikacji mobilnej Time4BUS - wydłużenie trasy linii nr 1 - Strona UM Mława
30.06.2026	Informacja o wdrożeniu aplikacji mobilnej Time4BUS w komunikacji Gminy Juchnowiec Kościelny i uruchomieniu nowych linii autobusowych - Portal poranny.pl
30.06.2026	Informacja o wdrożeniu aplikacji mobilnej Time4BUS w komunikacji Gminy Juchnowiec Kościelny i uruchomieniu nowych linii autobusowych - Facebook Wschód Express
30.06.2026	Informacja o wdrożeniu aplikacji mobilnej Time4BUS w komunikacji Gminy Juchnowiec Kościelny i uruchomieniu nowych linii autobusowych - Portal przedsiebiorczepodlasie.pl
29.06.2026	Informacja o wdrożeniu aplikacji mobilnej Time4BUS w komunikacji Gminy Juchnowiec Kościelny i uruchomieniu nowych linii autobusowych - Portal bia24.pl
26.06.2026	Wzmianka o aplikacji mobilnej Time4BUS - uruchomienie linii turystycznej - Portal nowodworski.info
25.06.2026	Wzmianka o aplikacji mobilnej Time4BUS - wydłużenie trasy linii nr 1 - Portal ciechanow.cozadzien.pl
18.06.2026	Informacja o wdrożeniu systemu i aplikacji mobilnej Time4BUS - Portal rynekinfrastruktury.pl
17.06.2026	Informacja o wdrożeniu systemu i aplikacji mobilnej Time4BUS - Portal spottedalert.pl
16.06.2026	Informacja o wdrożeniu systemu i aplikacji mobilnej Time4BUS - Portal transinfo.pl + FB
16.06.2026	Artykuł o aplikacji mobilnej Time4BUS + wzmianka o wdrożeniu jej w woj. świętokrzyskim - Portal tabletowo.pl
15.06.2026	Informacja o wdrożeniu systemu i aplikacji mobilnej Time4BUS - Portal infokomunikacja.pl
15.06.2026	Relacja z konferencji prasowej - wdrożenie systemu i aplikacji mobilnej Time4BUS w woj.. Świętokrzyskim - Facebook Radio Rekord Świętokrzyskie
15.06.2026	Post o wdrożeniu systemu i aplikacji mobilnej Time4BUS - Facebook Marszałek Woj. Świętokrzyskiego
15.06.2026	Post o wdrożeniu systemu i aplikacji mobilnej Time4BUS - Facebook UMWŚ
15.06.2026	Post o wdrożeniu systemu i aplikacji mobilnej Time4BUS - Facebook Radio Kielce
15.06.2026	Informacja o wdrożeniu systemu i aplikacji mobilnej Time4BUS - Strona UMWŚ
15.06.2026	Informacja o wdrożeniu systemu i aplikacji mobilnej Time4BUS - Portal naostro.info
15.06.2026	Informacja o wdrożeniu systemu i aplikacji mobilnej Time4BUS - Portal emkielce.pl
15.06.2026	Informacja o wdrożeniu systemu i aplikacji mobilnej Time4BUS - Portal hajp.media
15.06.2026	Informacja o wdrożeniu systemu i aplikacji mobilnej Time4BUS - Portal mój.powiat.pl
15.06.2026	Informacja o wdrożeniu systemu i aplikacji mobilnej Time4BUS - Portal swiwtokrzyskie.cozadzien.pl

data	Informacja
15.06.2026	Informacja o wdrożeniu systemu i aplikacji mobilnej Time4BUS - Portal wkielcach.info
15.06.2026	Informacja o wdrożeniu systemu i aplikacji mobilnej Time4BUS - Portal Radio Kielce
15.06.2026	Informacja o wdrożeniu systemu i aplikacji mobilnej Time4BUS - Portal kielce.tvp.pl
02.06.2026	Informacja o wdrożeniu aplikacji mobilnej Time4BUS - Portal mediagroupinfo.eu
01.06.2026	Informacja o wdrożeniu aplikacji mobilnej Time4BUS - Portal gazetapowiatowa.pl
01.06.2026	Informacja o wdrożeniu aplikacji mobilnej Time4BUS - Strona UG Wieliszew
26.05.2026	Informacja o aplikacji mobilnej Time4BUS - dostępność cyfrowa - Facebook Powiatu Ostródzkiego
26.05.2026	Informacja o aplikacji mobilnej Time4BUS - Portal ostrodaflesz.pl
25.05.2026	Informacja przypominająca o aplikacji mobilnej Time4BUS - Strona Powiatu Ostródzkiego
20.05.2026	Informacja o wdrożeniu aplikacji mobilnej Time4BUS - Strona UMiG Ruciane-Nida + FB
16.05.2026	Podsumowanie III Sympozjum PTZ - Polski PKS - wzmianka o partnerstwie - Facebook Stowarzyszenie Polski PKS
15.05.2026	Inforacja o partnerstwie Time4BUS w Nocy Muzeów - Portal sochaczew.pl +FB
14.05.2026	Informacja o wdrożeniu aplikacji mobilnej Time4BUS - Portal samorzad.gov.pl
13.05.2026	Inforacja o partnerstwie Time4BUS w Nocy Muzeów - Facebbok UM Sochaczew
12.05.2026	Ponowna informacja o aplikacji mobilnej Time4BUS - Strona UG Halinów
12.05.2026	Informacja o uruchomieniu live-ów w aplikacji Time4BUS - Facebook UM Sulejówek
12.05.2026	Informacja o uruchomieniu live-ów w aplikacji Time4BUS - Strona UM Sulejówek
12.05.2026	Informacja o wdrożeniu aplikacji mobilnej Time4BUS - Portal minskmaz.com
11.05.2026	Informacja o wdrożeniu aplikacji mobilnej Time4BUS - Portal minskinfo.pl
11.05.2026	Informacja o wdrożeniu aplikacji mobilnej Time4BUS - Facebook UG Halinów
08.05.2026	Informacja o wdrożeniu aplikacji mobilnej Time4BUS - Strona UG Halinów
07.05.2026	Informacja o wdrożeniu aplikacji mobilnej Time4BUS - Portal info.mragowo.pl + FB
06.05.2026	Informacja o wdrożeniu aplikacji mobilnej Time4BUS - Portal radioolsztyn.pl
06.05.2026	Informacja o wdrożeniu aplikacji mobilnej Time4BUS - Portal eostroda.pl
06.05.2026	Informacja o wdrożeniu aplikacji mobilnej Time4BUS - Portal nos-portal.pl + FB
06.05.2026	Informacja o wdrożeniu aplikacji mobilnej Time4BUS - Portal nasz-glos.com
06.05.2026	Informacja o wdrożeniu aplikacji mobilnej Time4BUS - Portal ostrodaflesz.pl + FB
06.05.2026	Informacja o wdrożeniu aplikacji mobilnej Time4BUS - Facebbok Powiatu Ostródzkiego
06.05.2026	Informacja o wdrożeniu aplikacji mobilnej Time4BUS - Strona Powiatu Ostródzkiego
04.05.2026	Informacja o partnerstwie III Sympozjum PTZ - Facebook Stowarzyszenie Polski PKS
01.05.2026	Wzmianka o aplikacji mobilnej Time4BUS - Facebook UM Wolsztyn + Parowozownia Wolsztyn
24.04.2026	Wzmianka o aplikacji mobilnej Time4BUS - Facebook PKS-y w Łódzkim
23.04.2026	Informacja o wdrożeniu aplikacji mobilnej Time4BUS - Facebook UG Sorkwity
15.04.2026	Informacja o wdrożeniu aplikacji mobilnej Time4BUS - Facebook UM Biała Piska
15.04.2026	Informacja o wdrożeniu aplikacji mobilnej Time4BUS - Strona UM Biała Piska
07.04.2026	Wzmianka o wdrożeniu i funkcjonowaniu aplikacji mobilnej Time4BUS w Wolsztynie - Portal biletomania.eu
25.03.2026	Informacja o wdrożeniu aplikacji mobilnej Time4BUS - Portal minskinfo.pl

data	Informacja
25.03.2026	Informacja o wdrożeniu aplikacji mobilnej Time4BUS - Strona UM Sulejówek
16.03.2026	Informacja o wdrożeniu aplikacji mobilnej Time4BUS - Portal wolsztyn24.pl
16.03.2026	Wzmianka o aplikacji mobilnej Time4BUS - Portal elka.pl
15.03.2026	Informacja o wdrożeniu aplikacji mobilnej Time4BUS - Portal wolsztyn.nowinylokalne.pl
12.03.2026	Informacja o wdrożeniu aplikacji mobilnej Time4BUS - Strona wolsztyn.pl
11.03.2026	Informacja o wdrożeniu aplikacji mobilnej Time4BUS - Facebook Gminy Bardo
10.03.2026	Informacja o wdrożeniu aplikacji mobilnej Time4BUS - Strona bardo.pl
07.03.2026	Informacja o wdrożeniu aplikacji mobilnej Time4BUS - Facebbok UM Wolsztyn
17.02.2026	Informacja o wdrożeniu aplikacji mobilnej Time4BUS - Strona halinow.pl + FB
15.02.2026	Wzmianka o funkcjonowaniu aplikacji mobilnej Time4BUS - Facebook PKS-y w Łódzkim
11.02.2026	Informacja o wdrożeniu aplikacji mobilnej Time4BUS - Facebook Burmistrza Strykowa
10.02.2026	Informacja o funkcjonalności aplikacji Time4BUS - Facebook Komunikacja Miejska Tczew
08.02.2026	Informacja o wdrożeniu systemu i aplikacji mobilnej Time4BUS - Portal minskmaz.com
07.02.2026	Informacja o wdrożeniu aplikacji mobilnej Time4BUS - Portal halozgierz.pl
06.02.2026	Wzmianka o funkcjonowaniu aplikacji mobilnej Time4BUS - Facebook PKS-y w Łódzkim
06.02.2026	Informacja o wdrożeniu aplikacji mobilnej Time4BUS - Strona strykow.pl
03.02.2026	Informacja o wdrożeniu systemu i aplikacji mobilnej Time4BUS - Portal minski24.pl
30.01.2026	Informacja o wdrożeniu systemu i aplikacji mobilnej Time4BUS - Strona pgztppm.pl
29.01.2026	Informacja o wdrożeniu systemu i aplikacji mobilnej Time4BUS - Facebook Powiatu Mińskiego
29.01.2026	Informacja o wdrożeniu systemu i aplikacji mobilnej Time4BUS - Strona powiatminski.pl
23.01.2026	Wzmianka o funkcjonowaniu aplikacji mobilnej Time4BUS - TV Aleksandrów Łódzki - serwis informacyjny 23.01.2026 r.
08.01.2026	Informacja przypominająca o aplikacji mobilnej Time4BUS - Facebook Wschód Express
29.12.2025	Filmik z funkcjonalnościami aplikacji mobilnej Time4BUS dla osób ze szczególnymi potrzebami - Facebook Tyfloakademii + YT
29.12.2025	Podsumowanie inwestycji kolejowych – wdrożenie aplikacji mobilnej Time4BUS w ŁKA - Portal lodz.pl
20.12.2025	Wypowiedź nt. integracji systemu Time4BUS z e-podróżnikiem - Portal transinfo.pl + FB
18.12.2025	Informacja o wdrożeniu aplikacji mobilnej Time4BUS - Portal tuzgierz.pl
10.12.2025	Wzmianka o pomocy przy wdrożeniu aplikacji mobilnej Time4BUS w Łodzi - Portal publicystyka.ngo.pl
06.12.2025	Wzmianka o zaprezentowaniu integracji systemowej Time4BUS i e-podróżnik.pl podczas Sympozjum Polski PKS - Portal gloskoninski.pl
02.12.2025	Informacja o wdrożeniu aplikacji mobilnej Time4BUS - Portal zgierzinfo.pl
02.12.2025	Informacja o wdrożeniu aplikacji mobilnej Time4BUS - Facebook UMiG Aleksandrów Łódzki
28.11.2025	Informacja o wdrożeniu aplikacji mobilnej Time4BUS - Strona UMiG Aleksandrów Łódzki - sekcja TV Aleksandrów Łódzki + YT TV Aleksandrów Łódzki
26.11.2025	Informacja o wdrożeniu aplikacji mobilnej Time4BUS - Portal aleksandrowinfo.pl

data	Informacja
26.11.2025	Informacja o wdrożeniu aplikacji mobilnej Time4BUS - Strona UMiG Aleksandrów Łódzki
26.11.2025	Informacja o wdrożeniu aplikacji mobilnej Time4BUS - Facebook TV Aleksandrów Łódzki
25.11.2025	Informacja o wdrożeniu aplikacji mobilnej Time4BUS - Facebook Radia Plus Szczecin
21.11.2025	Informacja o wdrożeniu aplikacji mobilnej Time4BUS - Portal olsztyn24.com
20.11.2025	Informacja o wdrożeniu aplikacji mobilnej Time4BUS - Portal wiadomosciolsztyn.pl
20.11.2025	Informacja o wdrożeniu aplikacji mobilnej Time4BUS - Portal olsztynnews.com.pl
19.11.2025	Wdrożenie systemu i aplikacji Time4BUS - Portal superportal24.pl
18.11.2025	Przypomnienie o funkcjonowaniau aplikacji mobilnej Time4BUS - Facebook Gmina Radzymin
18.11.2025	Wdrożenie systemu i aplikacji Time4BUS - Portal goleniow.net + FB
17.11.2025	Rekomendacja aplikacji Time4BUS na sprzętach dla osób niewidomych - LUMEN - FB LUMEN - Sprzęt dla niewidomych i słabowidzących
10.11.2025	Informacja o wdrożeniu aplikacji mobilnej Time4BUS w Łódzkie Kolei Aglomeracyjnej i komunikacji miejskiej w Łodzi - Portal transinfo.pl
07.11.2025	Informacja o planowanym wdrożeniu aplikacji Time4BUS w Aleksandrowie Łódzkim - Strona UMiG Aleksandrów Łódzki - sekcja TV Aleksandrów Łódzki + YT TV Aleksandrów Łódzki
06.11.2025	Informacja o planowanym wdrożeniu aplikacji Time4BUS w Aleksandrowie Łódzkim - Facebook TV Aleksandrów Łódzki
06.11.2025	Informacja o wdrożeniu aplikacji mobilnej Time4BUS - Portal zyciepw.pl+FB
06.11.2025	Wdrożenie systemu i aplikacji Time4BUS - Portal wirtualnywolomin.pl
05.11.2025	Informacja o wdrożeniu aplikacji mobilnej Time4BUS - Strona UG Radzymin
03.11.2025	Informacja o wdrożeniu aplikacji mobilnej Time4BUS - Portal infowolomin.pl
03.11.2025	Informacja o wdrożeniu aplikacji mobilnej Time4BUS - Facebook Gmina Radzymin
22.10.2025	Informacja przypominająca o aplikacji mobilnej Time4BUS - Facebook Gminy Turośń Kościelna
22.10.2025	Informacja o wdrożeniu aplikacji mobilnej Time4BUS w całej siatce połączeń autobusowych Polbus - PKS - Portal transinfo.pl + FB
20.10.2025	Materiał dot. wdrożenia aplikacji mobilnej w łódzkiej komunikacji miejskiej i ŁKA - Facebook LDZ Zmotoryzowani Łodzianie
14.10.2025	Informacja o współpracy pomiędzy TEROPLANEM a GenesisMobo - Portal transinfo.pl + FB
14.10.2025	Informacja o współpracy pomiędzy TEROPLANEM a GenesisMobo - Portal transport-publiczny.pl + FB
12.10.2025	Informacja o wdrożeniu aplikacji mobilnej Time4BUS w ŁKA - Portal lodz.pl
12.10.2025	Informacja o wdrożeniu aplikacji mobilnej Time4BUS - Portal nakolei.pl
10.10.2025	Wzmianka o wdrożeniu aplikacji mobilnej Time4BUS w PKS Konin - Portal e-konin.pl
07.10.2025	Informacja o wdrożeniu aplikacji mobilnej Time4BUS - Facebook Łódzkiej Kolei Aglomeracyjnej
07.10.2025	Informacja o wdrożeniu aplikacji mobilnej Time4BUS - Portal wm112.pl
07.10.2025	Informacja o wdrożeniu aplikacji mobilnej Time4BUS - Strona UG Stare Juchy
06.10.2025	Informacja o wdrożeniu aplikacji mobilnej Time4BUS - Strona internetowa lka.lodzkie.pl
02.10.2025	Informacja przypominająca o aplikacji mobilnej Time4BUS - Facebook Nowodworska Komunikacja Autobusowa

data	Informacja
02.10.2025	Informacja przypominająca o aplikacji mobilnej Time4BUS - Facebook Nowodworska Komunikacja Autobusowa
30.09.2025	Informacja o wdrożeniu aplikacji mobilnej Time4BUS - Portal zyciepw.pl
30.09.2025	Informacja o wdrożeniu aplikacji mobilnej Time4BUS - Facebook UG Dąbrówka
30.09.2025	Informacja o wdrożeniu aplikacji mobilnej Time4BUS - Strona UG Dąbrówka
29.09.2025	Informacja przypominająca o aplikacji mobilnej Time4BUS - telewizja Tetka - od 7:47 - Strona internetowa Telewizji Tetka tetka.pl tetka
29.09.2025	Funkcjonowanie aplikacji mobilnej Time4BUS w Tczewie - rozmowa w radiu - Strona internetowa radiotczew.pl
27.09.2025	Podsumowanie funkcjonowania komunikacji miejskiej w Nowym Dworze Maz. i aplikacji mobilnej Time4BUS - konferencja prasowa - Portal transinfo.pl + FB
22.09.2025	ABC Komunikacji Miejskiej - zasady działania aplikacji mobilnej Time4BUS - Facebook "Komunikacja Miejska Tczew"
21.09.2025	Wzmianka o aplikacji mobilnej Time4BUS w ramach Światowego Dnia bez Samochodu - Strona UM Mława
20.09.2025	Wdrożenie aplikacji mobilnej w Kolejach Dolnośląskich, Łódzkiej Kolei Aglomeracyjnej i komunikacji miejskiej w Łodzi - Portal lodzinfo.pl
20.09.2025	Wdrożenie aplikacji mobilnej w Kolejach Dolnośląskich, Łódzkiej Kolei Aglomeracyjnej i komunikacji miejskiej w Łodzi - Portal filmowalodz.pl
19.09.2025	Wdrożenie aplikacji mobilnej w Kolejach Dolnośląskich, Łódzkiej Kolei Aglomeracyjnej i komunikacji miejskiej w Łodzi - Portal transport-publiczny.pl + FB TransportPubliczny
17.09.2025	Informacja nt. sposobu korzystania z aplikacji mobilnej Time4BUS - Facebook Polbus PKS
16.09.2025	Informacja przypominająca o aplikacji mobilnej Time4BUS - Strona UM Suchowola
15.09.2025	Informacja z konferencji prasowej - Portal gazetanowodworska.com
12.09.2025	Informacja z konferencji prasowej - Portal newsynowodworskie.pl
12.09.2025	Informacja z konferencji prasowej - Facebook Burmistrza NDM
12.09.2025	Materiał z konferencji prasowej - Facebook UM Nowy Dwór Mazowiecki
12.09.2025	Materiał z konferencji prasowej - Strona UM Nowy Dwór Mazowiecki
10.09.2025	Informacja o uczestnictwie w warsztatach dla osób ze szczególnymi potrzebami - Facebook Stowarzyszenie W LABIRYNCIE
09.09.2025	Wdrożenie systemu i aplikacji Time4BUS w całej sieci komunikacyjnej Polbus – PKS - Facebook Prezesa Polbus - PKS
09.09.2025	Wdrożenie systemu i aplikacji Time4BUS w całej sieci komunikacyjnej Polbus – PKS - Facebook Polbus PKS
09.09.2025	Wdrożenie systemu i aplikacji Time4BUS w całej sieci komunikacyjnej Polbus – PKS - Portal mojaolesnica.pl + FB
09.09.2025	Wdrożenie systemu i aplikacji Time4BUS w całej sieci komunikacyjnej Polbus – PKS - Portal w-r.com.pl
09.09.2025	Wdrożenie systemu i aplikacji Time4BUS w całej sieci komunikacyjnej Polbus – PKS - Portal wro.com.pl
08.09.2025	Nowy przewoźnik i aplikacja mobilna Time4BUS - Portal transport-publiczny.pl + FB TransportPubliczny
08.09.2025	Wdrożenie systemu i aplikacji Time4BUS w całej sieci komunikacyjnej Polbus – PKS - Portal halowroclaw.pl

data	Informacja
08.09.2025	Wdrożenie systemu i aplikacji Time4BUS w całej sieci komunikacyjnej Polbus – PKS - Portal wrocek.pl
08.09.2025	Wdrożenie systemu i aplikacji Time4BUS w całej sieci komunikacyjnej Polbus – PKS - Portal dolnoslaska.pl
08.09.2025	Wdrożenie systemu i aplikacji Time4BUS w całej sieci komunikacyjnej Polbus – PKS - Portal wroclawinfo.pl
08.09.2025	Wdrożenie systemu i aplikacji Time4BUS w całej sieci komunikacyjnej Polbus – PKS - Portal wroclaw360.pl
08.09.2025	Wdrożenie systemu i aplikacji Time4BUS w całej sieci komunikacyjnej Polbus – PKS - Portal tuwroclaw.com
08.09.2025	Wdrożenie systemu i aplikacji Time4BUS w całej sieci komunikacyjnej Polbus – PKS - Portal transport-publiczny.pl + FB
04.09.2025	Informacja o współpracy pomiędzy POLBUS PKS a GenesisMobo - wdrożenie cyfrowego rozwiązania w postaci systemu i aplikacji mobilnej Time4BUS - Portal forsal.pl
03.09.2025	Informacja przypominająca o aplikacji mobilnej Time4BUS - Facebook UG Miastkowo
02.09.2025	Nowy przewoźnik i aplikacja mobilna Time4BUS - Portal transinfo.pl
02.09.2025	Nowy przewoźnik i aplikacja mobilna Time4BUS - Facebook TV Tetka
02.09.2025	Nowy przewoźnik i aplikacja mobilna Time4BUS - Portal tetka.pl + TV Tetka
02.09.2025	Wzmiana o systemie i aplikacji mobilnej Time4BUS + zrzut ekranu z systemu - Facebook Burmistrza NDM
02.09.2025	Nowy przewoźnik i aplikacja mobilna Time4BUS - Strona UM Tczew
01.09.2025	Informacja przypominająca o aplikacji mobilnej Time4BUS - Profil FB Wójta Gminy Miastkowo
01.09.2025	Nowy przewoźnik i aplikacja mobilna Time4BUS - Facebook UM Tczew
01.09.2025	Informacja przypominająca o aplikacji mobilnej Time4BUS - Facebook Gminy Narew
29.08.2025	Informacja przypominająca o aplikacji mobilnej Time4BUS - Facebook Wschód Express
29.08.2025	Wdrożenie systemu i aplikacji Time4BUS - Portal radiotczew.pl
29.08.2025	Wdrożenie systemu i aplikacji Time4BUS - Strona relobus.pl
29.08.2025	Wdrożenie systemu i aplikacji Time4BUS - Strona komunikacja.tczew.pl
29.08.2025	Wdrożenie systemu i aplikacji Time4BUS - Facebook "Komunikacja Tczew"
29.08.2025	Wdrożenie systemu i aplikacji Time4BUS - Portal tcz.pl
29.08.2025	Informacja przypominająca o aplikacji mobilnej Time4BUS - Portal mlawianin.pl + FB
29.08.2025	Informacja przypominająca o aplikacji mobilnej Time4BUS - Portal codziennikmlawski.pl + FB
29.08.2025	Informacja przypominająca o aplikacji mobilnej Time4BUS - Portal portalmlawa.pl
29.08.2025	Informacja przypominająca o aplikacji mobilnej Time4BUS - Facebook UM Mława
29.08.2025	Informacja przypominająca o aplikacji mobilnej Time4BUS - Strona UM Mława
28.08.2025	Informacja przypominająca o aplikacji mobilnej Time4BUS - Facebook MPDM Mława
28.08.2025	Wdrożenie systemu i aplikacji Time4BUS - Portal transport-publiczny.pl + FB
28.08.2025	Promocja aplikacji Time4BUS - Facebook MPDM Mława
26.08.2025	Informacja o uczestnictwie w warsztatach dla osób ze szczególnymi potrzebami - Facebook Stowarzyszenie W LABIRYNCIE
26.08.2025	Wzmianka o aplikacji mobilnej Time4BUS - Facebook UM Sochaczew
26.08.2025	Wdrożenie systemu i aplikacji Time4BUS - Portal e-nowydwormaz.pl + FB

data	Informacja
25.08.2025	Wzmianka o aplikacji mobilnej Time4BUS - Facebook Fundacji Instytut Rozwoju Regionalnego
25.08.2025	Wzmianka o aplikacji mobilnej Time4BUS - Strona UM Sochaczew
25.08.2025	Wdrożenie systemu i aplikacji Time4BUS - Portal kuriernowodworski.pl + FB
25.08.2025	Wdrożenie systemu i aplikacji Time4BUS - Facebook UM Nowy Dwór Mazowiecki
25.08.2025	Wdrożenie systemu i aplikacji Time4BUS - Facebook Burmistrza NDM
25.08.2025	Wdrożenie systemu i aplikacji Time4BUS - Strona UM Nowy Dwór Mazowiecki
25.08.2025	Wdrożenie systemu i aplikacji Time4BUS - Portal wirtualnynowydwor.pl + FB
24.08.2025	Wdrożenie systemu i aplikacji Time4BUS - Portal nowodworski.info + FB
24.08.2025	Wdrożenie systemu i aplikacji Time4BUS - Facebook portalu gazetanowodworska.com
24.08.2025	Wdrożenie systemu i aplikacji Time4BUS - Portal gazetanowodworska.com
08.08.2025	Informacja o warsztatach dla osób z dysfunkcją wzroku i prezentacja aplikacji mobilnej Time4BUS - Facebook Stowarzyszenie W LABIRYNCIE
30.07.2025	Informacja o planowanym wdrożeniu aplikacji Time4BUS w NKM - Portal nowodworski.info
30.07.2025	Wdrożenie systemu i aplikacji Time4BUS - Facebook Tomaszów Mazowiecki Nasze Miasto
30.07.2025	Wdrożenie systemu i aplikacji Time4BUS - Facebook Piotrków Tryb. Nasze Miasto
30.07.2025	Wdrożenie systemu i aplikacji Time4BUS - Facebook Opoczno Nasze Miasto
30.07.2025	Wdrożenie systemu i aplikacji Time4BUS - Portal tomaszowmazowiecki.naszemiasto.pl
30.07.2025	Wdrożenie systemu i aplikacji Time4BUS - Portal piotrkowtrybunalski.naszemiasto.pl
30.07.2025	Wdrożenie systemu i aplikacji Time4BUS - Portal opoczno.naszemiasto.pl
25.07.2025	Wdrożenie systemu i aplikacji Time4BUS - Facebook UG Drzewica
24.07.2025	Wdrożenie systemu i aplikacji Time4BUS - Strona UMiG Przysucha
23.07.2025	Wdrożenie systemu i aplikacji Time4BUS - Strona UG Sławno
23.07.2025	Wdrożenie systemu i aplikacji Time4BUS - Facebook UG Paradyż
23.07.2025	Wdrożenie systemu i aplikacji Time4BUS - Strona UG Paradyż
21.07.2025	Wdrożenie systemu i aplikacji Time4BUS - Portal tomaszowonline.pl
21.07.2025	Wdrożenie systemu i aplikacji Time4BUS - Portal infopiotrkow.pl
21.07.2025	Wdrożenie systemu i aplikacji Time4BUS - Strona Starostwa Powiatowego w Opocznie
18.07.2025	Wdrożenie systemu i aplikacji Time4BUS - Portal nasztomaszow.pl + FB
18.07.2025	Wdrożenie systemu i aplikacji Time4BUS - Portal transinfo.pl
18.07.2025	Wdrożenie systemu i aplikacji Time4BUS - Facebook Starostwa Powiatowego w Opocznie
17.07.2025	Wdrożenie systemu i aplikacji Time4BUS - Facebook UG Białaczów
17.07.2025	Wdrożenie systemu i aplikacji Time4BUS - Strona UG Białaczów
16.07.2025	Wdrożenie systemu i aplikacji Time4BUS - Portal transport-publiczny.pl + FB
08.07.2025	Informacja o uczestnictwie w III Zlocie Zabytkowych Pojazdów w Sochaczewie - Gazeta Ziemia Sochaczewska/internetowe i papierowe wydanie (str.8)
04.07.2025	Informacja o partnerstwie wydarzenia III Zlotu Zabytkowych Pojazdów w Sochaczewie - Strona UM Sochaczew
04.07.2025	Informacja o uczestnictwie w III Zlocie Zabytkowych Pojazdów w Sochaczewie - Strona ZKM Sochaczew

data	Informacja
30.06.2025	Wdrożenie systemu i aplikacji Time4BUS - Facebook Gminy Oleśnica
20.06.2025	Wzmianka o uczestnictwie marki Time4BUS w społecznej debacie nt. bezpieczeństwa seniorów - Facebook UG Jeziorany
05.06.2025	Informacja o aplikacji mobilnej Time4BUS w Łasku - Portal lemupark.pl
05.06.2025	Wdrożenie systemu i aplikacji Time4BUS - Portal e-strzegom.pl
04.06.2025	Wdrożenie systemu i aplikacji Time4BUS - Strona UG Strzegom
02.06.2025	Wdrożenie systemu i aplikacji Time4BUS - Portal faktywroclaw.pl
02.06.2025	Wdrożenie systemu i aplikacji Time4BUS - Portal wroclaw.naszemiasto.pl
02.06.2025	Wdrożenie systemu i aplikacji Time4BUS - Portal siechnice.naszemiasto.pl
02.06.2025	Wdrożenie systemu i aplikacji Time4BUS - Portal strzegom.naszemiasto.pl
02.06.2025	Wdrożenie systemu i aplikacji Time4BUS - Portal olesnica.naszemiasto.pl
02.06.2025	Wdrożenie systemu i aplikacji Time4BUS - Portal swiebodzice.naszemiasto.pl
02.06.2025	Wdrożenie systemu i aplikacji Time4BUS - Portal luban.naszemiasto.pl
30.05.2025	Info o aplikacji mobilnej Time4BUS + info o uczestnictwie w Jarmarku Łaskim - Panorama Łasku
30.05.2025	Wdrożenie systemu i aplikacji Time4BUS - Facebook UG Siechnice
30.05.2025	Wdrożenie systemu i aplikacji Time4BUS - Strona UG Siechnice
30.05.2025	Wdrożenie systemu i aplikacji Time4BUS - Portal mojaolesnica.pl
30.05.2025	Wdrożenie systemu i aplikacji Time4BUS - Portal wroclaw.pl
30.05.2025	Wdrożenie systemu i aplikacji Time4BUS - Portal radiowroclaw.pl
29.05.2025	Wdrożenie systemu i aplikacji Time4BUS - Portla wroclife.pl
29.05.2025	Wdrożenie systemu i aplikacji Time4BUS - Portal transinfo.pl
29.05.2025	Wdrożenie systemu i aplikacji Time4BUS - Portal transinfo.pl - relacja
29.05.2025	Wdrożenie systemu i aplikacji Time4BUS - Portal transport-publiczny.pl TransportPubliczny
09.05.2025	Informacja statystyczna z użytkowania aplikacji mobilnej Time4BUS w Mławie - Facebook MPDM Mława
09.05.2025	Informacja o systemie i aplikacji mobilnej Time4BUS w Mławskiej Komunikacji Miejskiej - Portal transport-publiczny.pl TransportPubliczny
21.04.2025	Wdrożenie systemu i aplikacji Time4BUS - Portla e-legnickie.pl
20.04.2025	Wdrożenie systemu, aplikacji dla pasażerów i aplikacji Time4BUS Driver dla kierowców - Portal transinfo.pl
18.04.2025	Wdrożenie systemu i aplikacji Time4BUS - Portla zlotoryjska.pl
17.04.2025	Wdrożenie systemu i aplikacji Time4BUS - Portal transinfo.pl
17.04.2025	Wdrożenie systemu i aplikacji Time4BUS - Portal e-legnickie.pl
17.04.2025	Wdrożenie systemu i aplikacji Time4BUS - Portal tulegnica.pl
17.04.2025	Wdrożenie systemu i aplikacji Time4BUS - Portal Serwis samorządowy PAP
16.04.2025	Wdrożenie systemu i aplikacji Time4BUS - Strona UM Złotoryja MIASTO ZŁOTORYJA STOLICA POLSKIEGO ZŁOTA
15.04.2025	Wdrożenie systemu i aplikacji Time4BUS - Facebook portalu ddb24.pl
14.04.2025	Wdrożenie systemu i aplikacji Time4BUS - Portal ddb24.pl
09.04.2025	Wdrożenie systemu i aplikacji Time4BUS - Portal isokolka.eu + Facebook
09.04.2025	Wdrożenie systemu i aplikacji Time4BUS - Portal sokolka.tv + Facebook
08.04.2025	Wdrożenie systemu i aplikacji Time4BUS - Facebook UM Suchowola

data	Informacja
08.04.2025	Informacja o stronie internetowej z rozkładami - Strona UM Suchowola
08.04.2025	Wdrożenie systemu i aplikacji Time4BUS - Strona UM Suchowola
05.04.2025	Wdrożenie systemu, aplikacji dla pasażerów i aplikacji Time4BUS Driver dla kierowców - Portal przedsiebiorczepodlasie.pl
05.04.2025	Promocja aplikacji Time4BUS jako bezpieczne narzędzie w podróżowaniu i codziennym użytkowaniu - Facebook Gmina Jeziorany
04.04.2025	Wdrożenie systemu, aplikacji dla pasażerów i aplikacji Time4BUS Driver dla kierowców - Portal transport-publiczny.pl TransportPubliczny
31.03.2025	Wdrożenie systemu i aplikacji Time4BUS - Portal radio7.pl + informacja na antenie Radio 7 radio
31.03.2025	Wdrożenie systemu i aplikacji Time4BUS - Portal codziennikmlawski.pl
29.03.2025	Wdrożenie systemu i aplikacji Time4BUS - Portal transinfo.pl
28.03.2025	Wdrożenie systemu i aplikacji Time4BUS - Portal ciechanow.cozadzien.pl + Facebook
28.03.2025	Wdrożenie systemu i aplikacji Time4BUS - Facebook MPDM Mława
28.03.2025	Wdrożenie systemu i aplikacji Time4BUS - Strona mpdm-mlawa.pl
28.03.2025	Wdrożenie systemu i aplikacji Time4BUS - Facebook portalu wml24.pl
28.03.2025	Wdrożenie systemu i aplikacji Time4BUS - Portal wml24.pl
27.03.2025	Wdrożenie systemu i aplikacji Time4BUS - Facebook UM Mława
27.03.2025	Wdrożenie systemu i aplikacji Time4BUS - Strona UM Mława
21.03.2025	Wdrożenie systemu i aplikacji Time4BUS - Portal transport-publiczny.pl TransportPubliczny
20.03.2025	Wdrożenie systemu i aplikacji Time4BUS - Portal grudziadz365.pl
10.03.2025	Wdrożenie systemu i aplikacji Time4BUS - Portal transport-publiczny.pl TransportPubliczny
05.03.2025	Wdrożenie systemu i aplikacji Time4BUS - Strona UG Grudziądz
04.03.2025	Reklama aplikacji mobilnej Time4BUS - Kwartalnik Flesz PPL
04.03.2025	Wdrożenie systemu i aplikacji Time4BUS - Strona UG Radzyń Chełmiński
03.03.2025	Wdrożenie systemu i aplikacji Time4BUS - Strona Starostwa Powiatowego w Grudziądzu
02.03.2025	Wdrożenie systemu i aplikacji Time4BUS - Portal transinfo.pl
01.03.2025	Wdrożenie systemu i aplikacji Time4BUS - Facebook UG Sorkwity
28.02.2025	Wdrożenie systemu i aplikacji Time4BUS - Facebook UG Miastkowo
28.02.2025	Wdrożenie systemu i aplikacji Time4BUS - Strona UG Miastkowo
28.02.2025	Wdrożenie systemu i aplikacji Time4BUS - Strona UG Miastkowo
27.02.2025	Wdrożenie systemu i aplikacji Time4BUS - Informacja przekazana w Polskim Radiu 24
27.02.2025	Wdrożenie systemu i aplikacji Time4BUS - Facebook Radio Nadzieja
27.02.2025	Wdrożenie systemu i aplikacji Time4BUS - Portal radionadzieja.pl
27.02.2025	Wdrożenie systemu i aplikacji Time4BUS - Portal mylomza.pl
20.02.2025	Udostępnienie aplikacji Time4BUS - Facebook UM Jeziorany
20.02.2025	Udostępnienie aplikacji Time4BUS - Strona UM Jeziorany
20.02.2025	Wdrożenie systemu i aplikacji Time4BUS - Facebook Plus Bus
20.02.2025	Wdrożenie systemu i aplikacji Time4BUS - Strona przewoźnika plusbus.pl
18.02.2025	Info o aplikacji mobilnej Time4BUS w ŻPA - Facebook UM Żyrardów
15.02.2025	Info o aplikacji mobilnej Time4BUS w ŻPA - Portal izyrardow.pl

data	Informacja
15.02.2025	Info o aplikacji mobilnej Time4BUS w ŻPA - Strona rozgłośni radiowej Radio FaMa Żyrardów + informacja w serwisach lokalnych
11.02.2025	Info o systemie i aplikacji Time4BUS w Pleszewie - przedłużenie współpracy - Portal transinfo.pl
08.02.2025	Wzmianka o aplikacji mobilnej Time4BUS - Portal transinfo.pl
06.02.2025	UMiG Orneta
06.02.2025	Info o aplikacji mobilnej Time4BUS - Portal zyrardowski24.pl
x.02.2025	Żyrardów Żyrardów Żyrardów Online
31.01.2025	UMiG Orneta
22.01.2025	Film z Międzynarodowych Targów Transportu Zbiorowego Transexpo
1x.01.2025	Pleszew Pleszew Pleszew
10.01.2025	Informacja z gminy Turuśń Kościelna Ogłoszenie z gminy Turuśń Kościelna PlusBus o gminie Turośń Kościelna PlusBus o gminie Turośń Kościelna Przedsiębiorcze Podlasie - gmina Turośń Kościelna
0x.01.2025	transinfo.pl - Szczecin transport-publiczny.pl Szczecin
01.01.2025	Informacja z gminy Morąg
01.01.2025	Informacja z Pleszewa

Archiwum wiadomości medialnych

Wiadomości medialne 2024

Wiadomości medialne 2022 i 2023

From:
https://open4pt.com/ - **Open4PT**

Permanent link:
https://open4pt.com/doku.php?id=open4ptgenesismobo:index&rev=1790865254

Last update: **2026/10/01 16:34**